

ESCOLA PROFISSIONAL MARIANA SEIXAS FOMENTA EMPREENDEDORISMO JOVEN - APRESENTAÇÃO PÚBLICA DOS PROJECTOS A 7 DE MARÇO NA AULA MAGNA DO IPV

Fomentar o empreendedorismo, a inovação e a criatividade da juventude é o objetivo máximo do “V Concurso de Inovação e Empreendedorismo GPS”, promovido pela Escola Profissional Mariana Seixas (EPMS), do Grupo GPS Educação e Formação. O Concurso recebeu 25 candidaturas, provenientes de 23 Escolas do Grupo, sendo que a apresentação pública dos projetos acontece no dia 7 de Março, a partir das 10h00, na Aula Magna do Instituto Politécnico de Viseu. A cerimónia que distinguirá as melhores ideias, contará com a presença de personalidades da região e do país, ligadas à

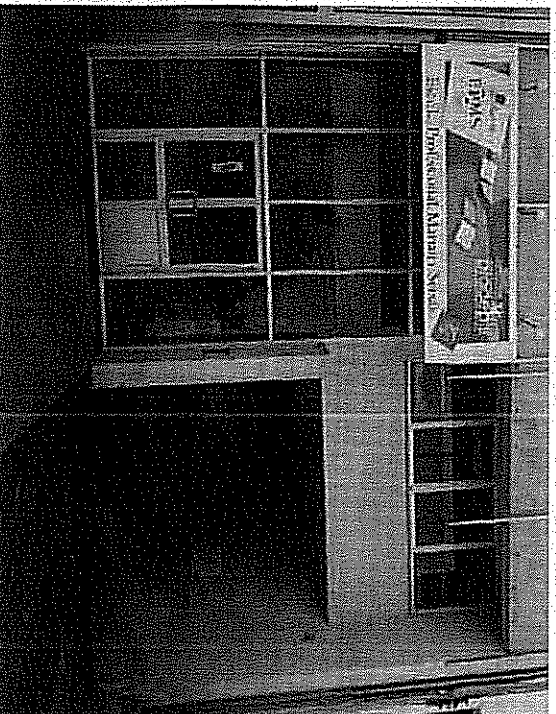

Secretaria de Estado da Economia e do Desenvolvimento Local, à Câmara Municipal de Viseu (CMV), aos Serviços da

Região Centro da Direção-Geral dos Estabelecimentos Escolares (DGESTE), entre outras entidades.

O Concurso de Empreendedorismo, assim como o Campeonato de Português que se realiza também anualmente, fazem parte da estratégia específica da Área Educativa do Grupo GPS, iniciativas que se realizam já há mais de cinco anos. Em 2013 ano coube à EPMS organizar o concurso de Empreendedorismo, e ao Colé-

gio Rainha D. Leonor, das Caldas da Rainha, organizar o Campeonato de Português.

Destinado a jovens do ensino básico e secundário, o Concurso de Inovação e Empreendedorismo GPS distingue ideias de negócio originais, em qualquer ramo de atividade, que sejam inovadoras, executáveis, e apresentem vantagens competitivas, além de serem sustentáveis de dar origem a um novo produto/serviço ou a um plano de negócios.

«No contexto atual, é fundamental adquirir vantagens competitivas que se baseiem na inovação e criatividade — e, assu-

miando a escola como local privilegiado para promover e motivar o empreendedorismo -, julgamos essencial, e é esse o objetivo primordial do Concurso, sensibilizar e motivar os jovens para as práticas empreendedoras, promovendo o espírito de iniciativa e o dinamismo nas escolas do Grupo GPS; pelo que a EPMS tem todo o gosto em dinamizar esta “competição”, atesta Gonçalo Ginestral, diretor pedagógico da EPMS.

Ainda segundo este responsável, «a EPMS tem-se distinguido ao longo dos últimos anos na área do empreendedorismo, e têm sido muitos os prémios

conquistados, como uma Medalha Honrosa da Fundação Ilídio Pinho - Prémio Ciência na Escola; três dos quatro prémios do Concurso de Empreendedorismo GPS; e o 1.º prémio Concelho de Castro Daire Community Interuniversity Dão-Lafões, isto apenas no letivo passado», destaca Carlos Ginestral. Paralelamente à escola, incentivava a inovação e criatividade: «criámos inicialmente um clube de empreendedorismo, do qual fazem parte cerca de 30 alunos, supervisionados por professores, que têm a receber formação especializada nesta área», explicou o diretor.

A avaliar os projetos de ensino básico, estão João Cecílio em representação da Associação Empresarial de Viseu, Fernanda Sebastião, do IPV, e Guala Mirandez, da Associação Comercial do Distrito de Viseu. Almeida Henriques, Secretária de Estado Adjunta da Economia e do Desenvolvimento Local, Carlos Marta, presidente da Comunidade Interuniversity Dão-Lafões, Américo Nunes CMV, Marta Oliveira, diretora do Centro de Emprego de Viseu e Pedro Santos Guerreiro, diretor do Jornal de Negócios presidente do júri, avaliam projetos do ensino secundário

MANGUALDE MOSTRA-SE NA BTL

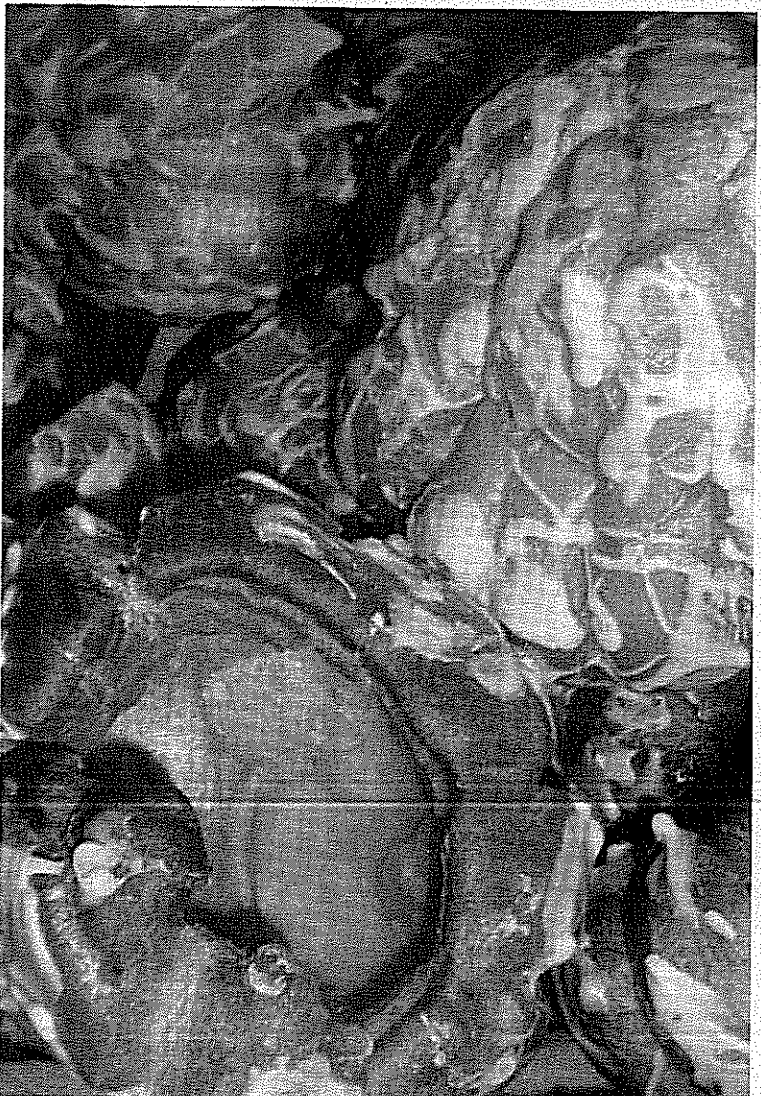

A Câmara Municipal Mangualde vai marcar presença em mais uma edição da Bolsa de Turismo de Lisboa (BTL). Irá participar no Stand do Turismo Centro de Portugal, o município irá dar a conhecer-se no dia 27 de fevereiro, entre as 17h00 e 20h00. O certame, que constitui uma referência internacional, realiza-se de 27 de fevereiro de março, na Feira Internacional de Lisboa (FIL), no Parque das Nações.

No momento dedicado ao espaço Dão Lafões, na qual Mangualde estará representada, será possível degustar algumas das melhores especialidades gastronómicas regionais: os “Fajões à Beirão” e a docearia conventual e regional, nomeadamente, os famosos pastéis de feijão, os esticadinhos de Mangualde, as cavacas regionais de broa e o mel. E de referir que o Turismo Centro de Portugal é o destino nacional convidado BTL 2013.